# OCTUBRE 2026

## Menú Sense ou

| Dilluns | Dimarts | Dimecres | Dijous | Divendres | Informació Nutricional |
|---|---|---|---|---|---|
| | | | Patates amb mongeta tendra<br>Llenguadina a la marinera amb enciam i blat de moro (4)<br>Iogurt natural ecològic de productors locals (7)<br>1 | Crema de pastanaga<br>Patates panaderes amb bolonyesa de vedella (12)<br>Fruita del temps<br>2 | Kcal = 674,58<br>Líp = 21,96 g<br>AG sat = 7,12 g<br>Hdc = 82,55 g<br>Prot = 34,20 g<br>Fibra = 10,79 g |
| Verdura directa de l'hort amb patata<br>Pasta a la bolonyesa de soja (1,6,7,8,11)<br>Fruita del temps<br>Proteina Vegetal<br>5 | Cigrons estofats<br>Truita de farina de cigró de patates amb enciam, pastanaga i remolatxa<br>Fruita del temps<br>6 | Paella de verdures<br>Pollastre rostit a daus amb enciam, tomàquet i olives negres<br>Iogurt natural ecològic de productors locals (7)<br>7 | Sopa d'au amb fideus (1,9)<br>Peix fresc amb enciam i pipes de carbassa amb poma (4,8)<br>Fruita del temps<br>8 | Crema de moniato<br>Botifarra amb fesolets amb all i julivert (12)<br>Fruita del temps<br>9 | Kcal = 737,78<br>Líp = 24,06 g<br>AG sat = 5,66 g<br>Hdc = 94,48 g<br>Prot = 36,62 g<br>Fibra = 15,65 g |
| <br>12 | Arròs amb tomàquet<br>Truita de farina de cigró amb espinacs enciam i olives verdes i negres<br>Fruita del temps<br>13 | Pèsols amb pernil a l'allet<br>Lluç a la llimona amb enciam i blat de moro (4)<br>Fruita del temps<br>14 | Crema de verdures<br>Burrito de pollastre amb enciam i pastanaga i cogombre (1,6,10)<br>Fruita del temps<br>15 | Espirals amb verduretes i salsa de soja sense gluten (1,6)<br>Mongetes estofades<br>Fruita del temps<br>Proteina Vegetal<br>16 | Kcal = 691,16<br>Líp = 19,05 g<br>AG sat = 4,01 g<br>Hdc = 91,90 g<br>Prot = 37,75 g<br>Fibra = 15,97 g |
| Trinxat de la Cerdanya amb cansalada de can Mabres<br>Truita de farina de cigró de formatge amb enciam, olives i remolatxa (7)<br>Fruita del temps<br>19 | Crema de verdures i llegums<br>Estofat de vedella amb xampinyons<br>Iogurt natural ecològic de productors locals (7)<br>20 | Arròs a la cassola<br>Cigrons saltats amb ceba, pastanaga, carbassó i salsa de soja sense gluten (6)<br>Fruita del temps<br>Proteina Vegetal<br>21 | Verdura directa de l'hort amb patata<br>Aletes de pollastre a l'allet amb enciam i tomàquet<br>Fruita del temps<br>22 | Brou vegetal amb pistons (1,9)<br>Peix fresc amb enciam i blat de moro (4)<br>Fruita del temps<br>23 | Kcal = 745,60<br>Líp = 24,43 g<br>AG sat = 5,34 g<br>Hdc = 89,80 g<br>Prot = 34.41 g<br>Fibra = 15,11 g |
| Patates amb bròquil<br>Llenties saltejades amb cus cus<br>Fruita del temps<br>Proteina Vegetal<br>26 | Arròs amb verdures<br>Truita de farina de cigró de pernil amb enciam i pastanaga<br>Fruita del temps<br>27 | Espaguetis amb tomàquet (1)<br>Salmó amb amanida de pipes, crostons i poma (1,4,8)<br>Fruita del temps<br>28 | Pèsols amb patata<br>Costella de porc cuita a baixa temperatura amb mel, soja, ceba i pastanaga (6)<br>Fruita del temps<br>29 | **MENÚ CASTANYADA**<br>Crema de carbassa i pastanaga<br>Pernilets de pollastre rostits amb moniato, enciam i olives<br>Postra apta<br>30 | Kcal = 781,33<br>Líp = 26,31 g<br>AG sat = 6,62 g<br>Hdc = 98,79 g<br>Prot = 37,54 g<br>Fibra = 15,08 g |

## MONIATO, DOLÇOR DE TARDOR

El moniato és un aliment **dolç, suau** i molt típic de la tardor, ric en **fibra i betacarotè**. Una curiositat és que creix **sota terra**, com si s'amagués fins que arriba el moment de collir-lo! N'hi ha de **molts colors**, des del taronja fins al lila, i es pot cuinar al forn, en crema o fins i tot en receptes dolces.

## AL·LÈRGENS

1. Cereals
2. Crustacis
3. Ous
4. Peix
5. Cacauet
6. Soja
7. Llet
8. Fruita seca de clofolla
9. Api
10. Mostassa
11. Sèsam
12. Anhídrid sulfurós i sulfits
13. Tramussos
14. Mol·luscs

## EL NOSTRE COMPROMÍS

A Menjares oferim una alimentació **equilibrada i saludable** amb productes **ecològics, de proximitat i integrals**. Preparem plats variats, sense fregits ni additius, perquè els infants descobreixin nous sabors i gaudeixin d'un **menjador sa i sostenible**.

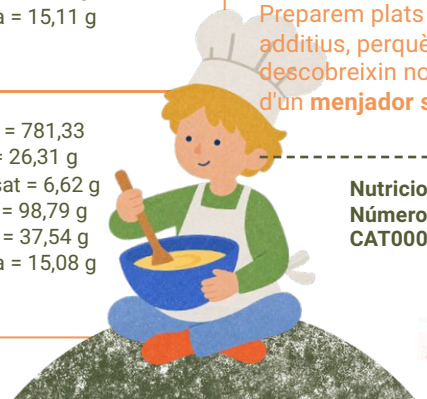

**Nutricionistes Blanca i Cristina**
**Número de col·legiades: CAT000276/CAT001118**